

JUSTICE & PEACE

Engineering & Consulting. JPENC

(주)정평이앤씨

IT 사업부 www.sobangnet.com / firems@sobantnet.com

ENG 사업부 www.jpenc.co.kr / jpenc119@hanmail.net

Tel 032-547-7119 / 02-6951-2119

JUSTICE & PEACE

소방시설관리에 특화된

BFOS

시설관리 업무전산화 솔루션

Building Facility Optimization Solution
소방시설 및 각종 설비관리 업무전산화 솔루션



BFOS 시설관리 업무전산화 솔루션이란?

소방 시설 및 각종설비의 **편리한 관리, 편리한 확인** 을 위한 **시설관리업무 전산화 솔루션**

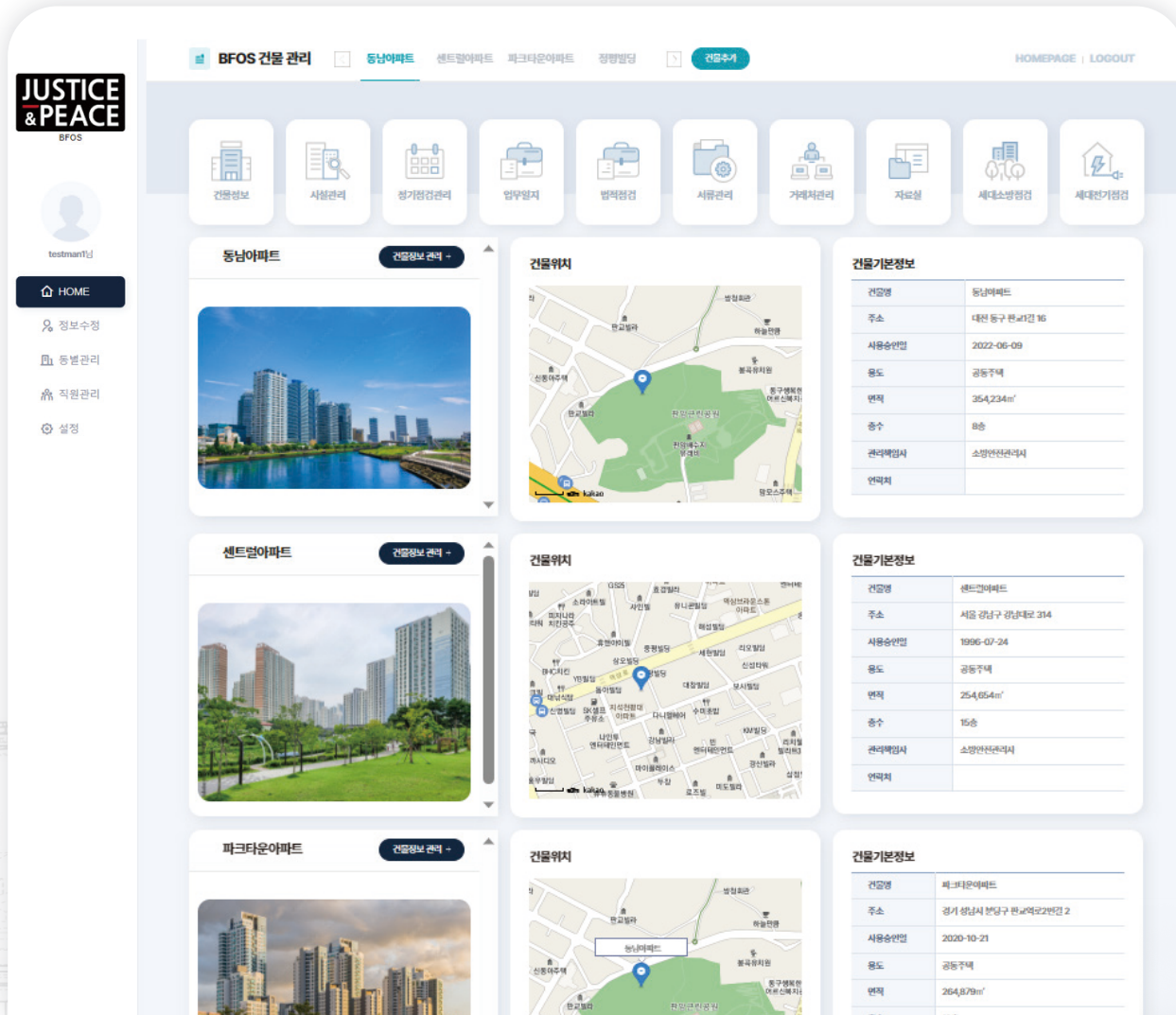

소방시설의 점검 내용 및 이력확인

소방시설 및 설비들의 관리, 점검 등 상태확인

도면, 보고서 등 중요 자료보관



도면을 활용한 직관적인 관리!

층별 도면을 입력하여 **소방시설의 설정, 자유로운 위치 등록과 이동, 설치상태확인** 이 가능하고 건축, 기계, 전기시설의 통합관리가 가능하여 **층별, 시설 별 설치상태, 점검상태, 관리상태 파악이 빠르고 용이합니다.**

시설보기 도면

- 1) 하단 심볼을 누르면 도면에 위치가 나타납니다.
- 2) 도면에 표시된 심볼을 누르면 관리번호가 보입니다.

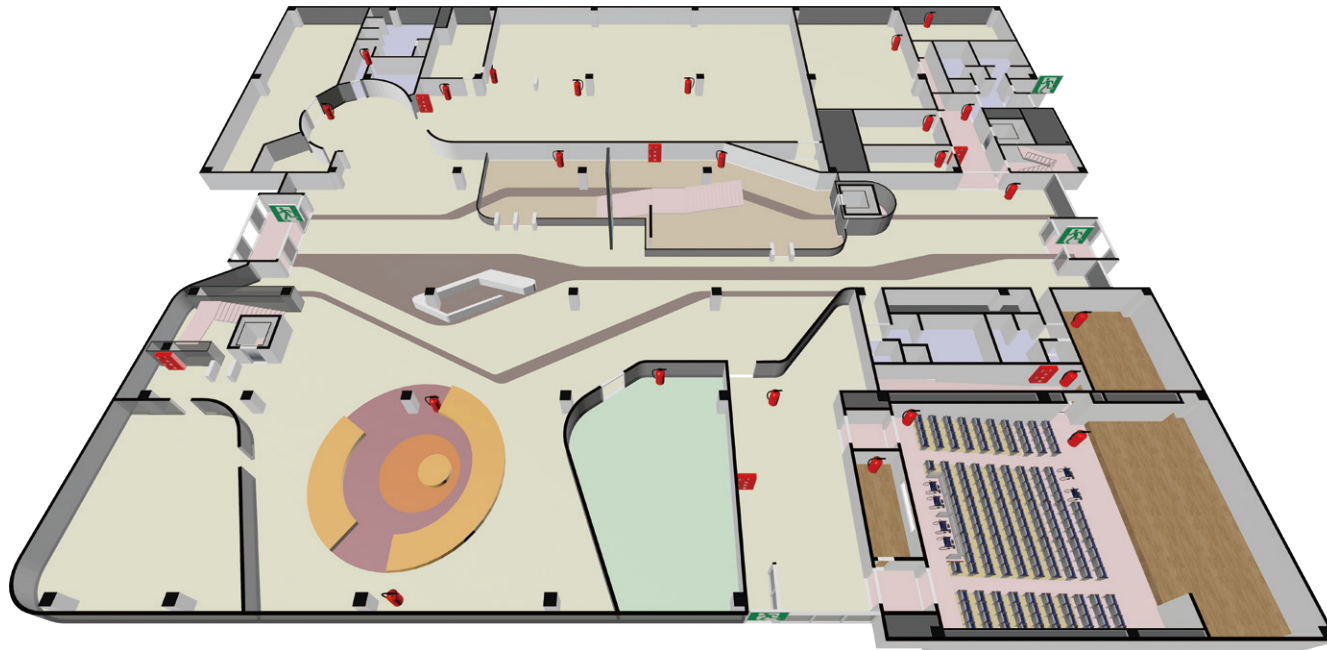

주요 이력을 한눈에!

시설 별 QR코드를 활용한 이력카드가 부여되어 **시설 별 점검이력과 체크리스트를 즉시 확인** 할 수 있습니다.

기구정보 Check List | 위치확인

1층 소화기 사진



QR코드



QR 코드 안내



관리번호	본-1층-001-1	관리부서	기계실/배임	입력일	2022-11-28 16:19:20	입력자	테스트맨1
소방시설	소방시설	소방시설 종류	소화기	유효기간	2022-11-08	설치상태	불량
기구명	소화기구	종류	ABC분말	규격	3.3kg	수량	12
제조사	우림산업	제조년도	2021년	설치 층	1층	설치 위치	문 앞
설치일	2022-11-28 16:19:20	시공사(인)	나나나	담당자	김호길	연락처	042-1122-3344
관련자료	-			관련자료	-		

보수일	시공사(인)	담당자	연락처
내용	내용없음.		

체크리스트 이력

상세내역	작성일	결과	이상없음	작성자	테스트맨1	메모
상세내역	2022-12-02 11:50	결과	이상없음	작성자	테스트맨1	메모
상세내역	2022-11-28 19:02	결과	불량있음	작성자	테스트맨1	메모
상세내역	2022-11-28 17:34	결과	이상없음	작성자	테스트맨1	메모
상세내역	2022-11-28 16:54	결과	불량있음	작성자	테스트맨1	메모

소화기 체크리스트

작성자 | 테스트맨1 | 작성일 | 2022-11-28

No	점검내용	점검결과	특이사항
1	압력 측정 여부	✓ 정상 ○ 불량	
2	변형 및 부식 유무	✓ 정상 ○ 불량	
3	호스 파손 유무	✓ 정상 ○ 불량	
4	노출 파손 유무	✓ 정상 ○ 불량	

유효기간 2022-11-08

시상목록

저장

공동주택의 간편 소방점검!

세대별 점검 여부, 점검 방법 확인 등 모든 세대별 소방 점검을 전산화하여
입주민이 스마트폰으로 직접 세대 점검이 가능 합니다.

■ 소방시설 설치 및 관리에 관한 법률 시행규칙(별지 제36호 서식)

소방시설 외관점검표 (세대 전용용)

대상명	청주 LG 아파트	점검자	소방안전관리자
동호수	101동 A-302호	전화번호	010-7059-9943
점검일	2023-01-18		

점검항목	점검방법	점검내용		
소화설비	소화기	안전핀 체결 여부 2. 소화설비의 점검방법 1 소화기 점검 1-3) 안전핀 체결 여부 확인 - 소화기 손잡이 전단부에 안전핀이 체결되었는지 확인합니다. 1-4) 지시암레계의 정상 여부 확인 - 지시암레계의 계이지가 정상(녹색)에 위치 하는지 확인합니다.	<input checked="" type="radio"/> 정상 <input type="radio"/> 불량 <input checked="" type="radio"/> 정상 <input type="radio"/> 불량 <input checked="" type="radio"/> 정상 <input type="radio"/> 불량 <input checked="" type="radio"/> 정상 <input type="radio"/> 불량 <input checked="" type="radio"/> 정상 <input type="radio"/> 불량 <input checked="" type="radio"/> 정상 <input type="radio"/> 불량 <input checked="" type="radio"/> 정상 <input type="radio"/> 불량 <input checked="" type="radio"/> 정상 <input type="radio"/> 불량 <input checked="" type="radio"/> 정상 <input type="radio"/> 불량 <input checked="" type="radio"/> 정상 <input type="radio"/> 불량	
	자동화산소화기		<input checked="" type="radio"/> 정상 <input type="radio"/> 불량	
	주거용 주방자동 소화장치		<input checked="" type="radio"/> 정상 <input type="radio"/> 불량	
	스프링클러		<input checked="" type="radio"/> 정상 <input type="radio"/> 불량	
	경보설비	자동화재탐지설비		<input checked="" type="radio"/> 정상 <input type="radio"/> 불량
		가스누설경보기		<input checked="" type="radio"/> 정상 <input type="radio"/> 불량
		완강기		<input checked="" type="radio"/> 정상 <input type="radio"/> 불량
	피난설비	실지 여부 및 장애물로 인한 피난 지장 여부		<input checked="" type="radio"/> 정상 <input type="radio"/> 불량
		피난기구 위치 표시 및 사용방법 표시 유무		해당없음
		실지 여부 및 장애물로 인한 피난 지장 여부		해당없음
기타설비	대피공간 방화문(방화구획)의 적정 여부		해당없음	
	적치물(쌓아놓은 물건)로 인한 피난 장애 여부		해당없음	
	정보를 포함한 표시 부착 여부		<input checked="" type="radio"/> 정상 <input type="radio"/> 불량	

세대에서 점검표 작성시 별도의 처리과정 없이
세대별 점검결과와 점검율이 자동분류 및 집계됩니다.



정평이앤씨의 또 다른 소방 IT솔루션

소방업무 전산화솔루션

안전관리, 점검, 설계, 감리분야
소방시설 업무대행기업을 위한 IT 전산화 Tool



소방 내진설계 자동화 프로그램

CAD파일을 읽어 소방내진 버팀대, 지진 분리장치
자동 배치 및 수량산출, 계산서 자동생성 프로그램

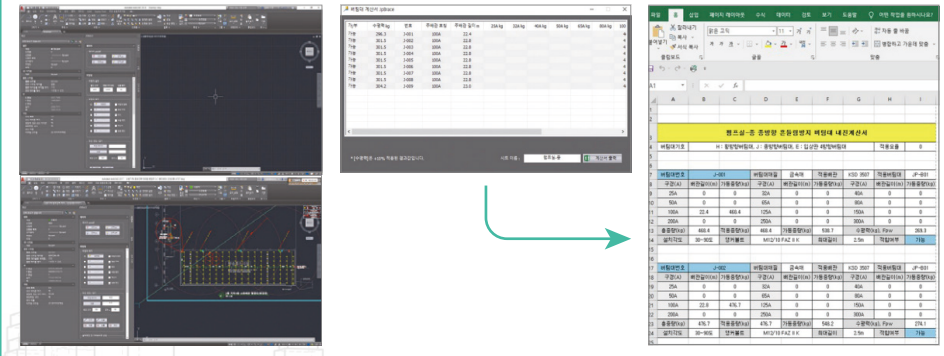

최신소방법규 APP

모든 소방관계법규의 적용 방법 및 해석 제공



소방점검계산기 APP

건물에 따른 소방점검 일수 계산



소방전문엔지니어링 IT S/W 개발사가 만들면 다릅니다.

소방법에 따른 소방안전관리 전문가들이 만든 솔루션을 통하여,
국민의 생명.신체 및 재산보호에 이바지 하고자 합니다.

正 平

모자람이나 지나침이 없이 바르게 함

+

定 評

모든 사람들이 인정하는 좋은 평판



특허등록/출원 13건, PCT특허출원 2건, 해외특허출원 2건, 상표권 15개(국내12건/해외3건), 저작권등록 12건,
이노비즈, 메인비즈, 벤처기업인증, ISO 9001, ISO 45001, 소방청장표창(2회), ICT 우수기업선정 등 다수 인증 취득